

DS Solution Install & User Manual

DS Solution说明

中文

2020. 06. 01

Version: 1.0

Table of Contents

| | |
|---------------------------|----|
| 1. 概要 | 3 |
| 2. DS Solution 软件安装 | 3 |
| 2.1. 安装方法 | 3 |
| 3. DS Solution 软件使用 | 5 |
| 3.1. 注册会员 | 5 |
| 1) 使用者会员加入 | 6 |
| 2) 试用版会员加入 | 7 |
| 3) 管理者会员加入 | 8 |
| 3.2 使用方法 | 9 |
| 1) 使用者 | 9 |
| 2) 环境设置 | 10 |
| 3) 我的信息 | 11 |
| 4) 管理者 | 12 |

1. 概要

DS Solution是DS Component, DS Revision, DS Check等DSTECH产品的综合管理软件, 此说明书整理了为使用DSTECH产品相关License所需要的DS Solution安装及使用方法. 使用DS Solution前, 请另行安装DS Component.

2. DS Solution软件安装

2.1 安装方法

1) 运行安装文件

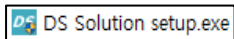

请运行 'DS Solution setup.exe'

2) 进行安装

安装过程如下

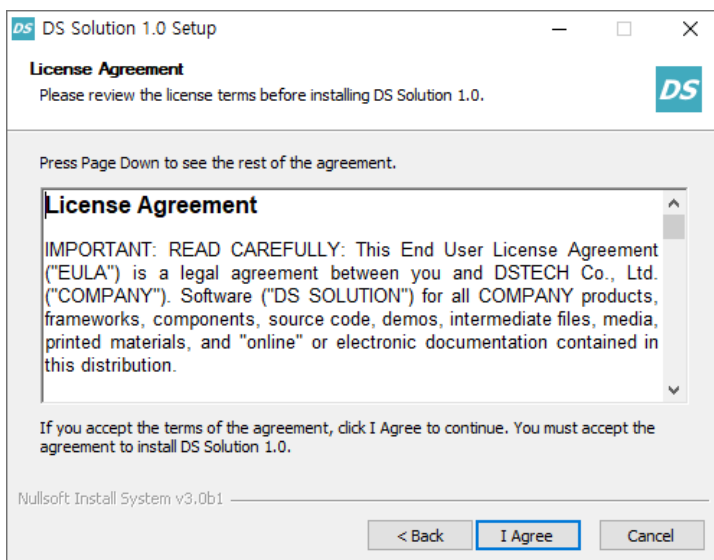
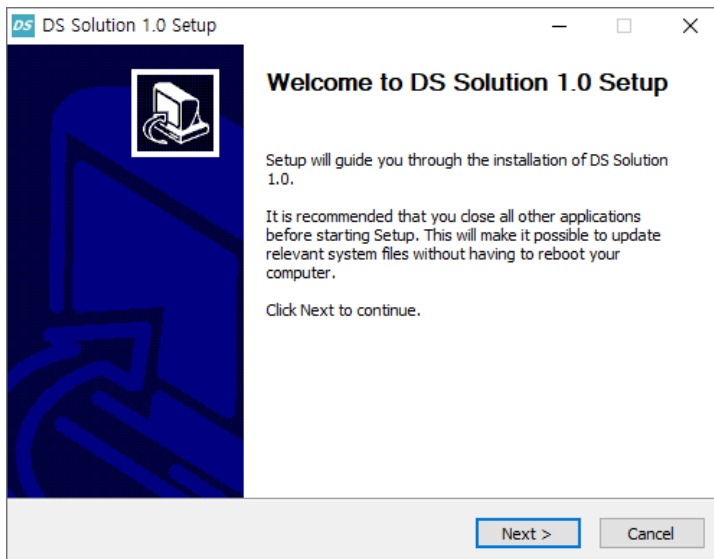

3) 设置安装路径

默认安装路径为 C:\Program Files\DS Solution

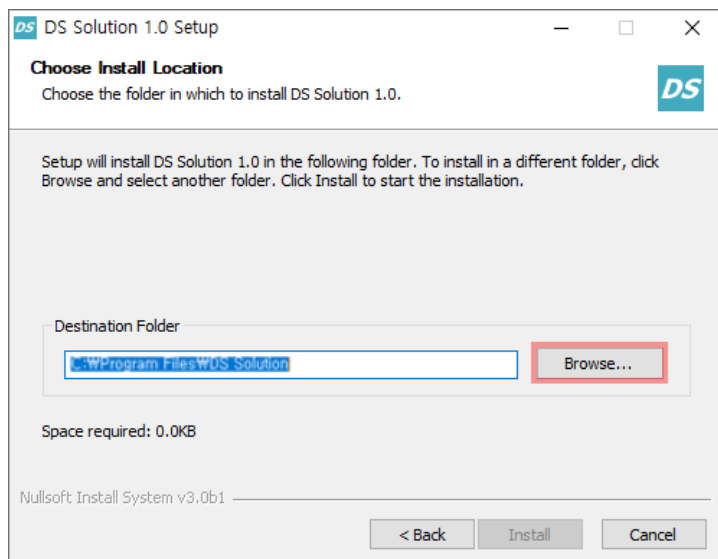

4) 结束安装

DS Solution安装结束后，桌面自动生成运行(快捷方式)图标，同时可以选择是否运行软件。

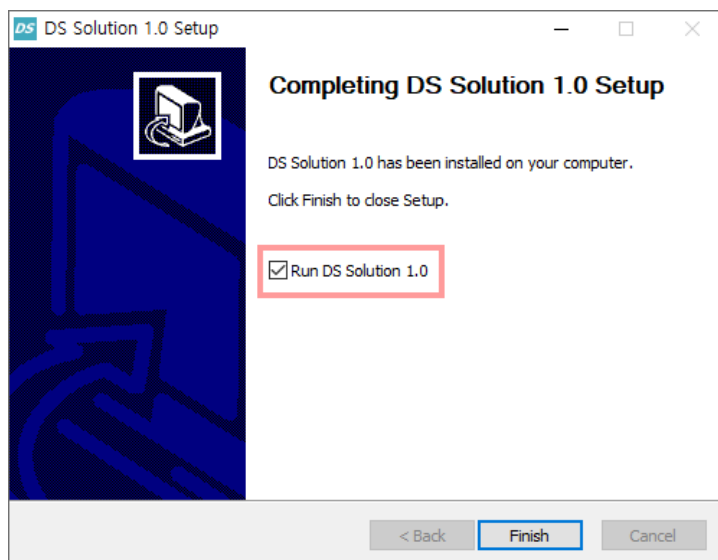

3. DS Solution软件使用

3.1 注册会员

点击注册会员

- A text input field with a person icon and the label '邮箱帐号' (Email Account).
- A password input field with a lock icon and the label '密码' (Password).
- A checkbox labeled '保持登录状态' (Keep login state).
- A link labeled '找回ID及密码' (Recover ID and password).
- A large blue button labeled '登录' (Login).
- A red-bordered button labeled '注册会员' (Register member).

选择使用者/管理者后，注册会员

- A blue button labeled '使用者' (User).
- A blue button labeled '管理者' (Administrator).

1) 使用者会员加入

- 邮箱帐号** (Email Account): Input field with a '获取验证码' (Get Verification Code) button to its right.
- 密码** (Password): Input field.
- 重新确认密码** (Reconfirm Password): Input field with a note below it: '由英文、数字、特殊符号组成, 且在8 ~ 20字' (Consists of English, numbers, and special characters, and is 8 ~ 20 characters).
- 名称** (Name): Input field.
- 固定电话** (Fixed Phone): Input field.
- 移动电话** (Mobile Phone): Input field, highlighted with a red border.
- 公司代码** (Company Code): Input field with a '确认' (Confirm) button to its right. Below it is a note: '如有公司所属代码, 请输入' (If you have a company code, please enter) and a checkbox labeled 'Off' with the text '使用试用版代码' (Use trial code).
- 同意条款** (Agree to Terms): A checkbox with the text '* 请同意个人信息处理方针及使用条款' (Please agree to the personal information processing policy and terms of use).
- 注册** (Register) and **取消** (Cancel) buttons at the bottom.

① 输入基本信息

② 验证码

验证码会发送到相应的邮箱地址中.

③ 输入密码及密码确认

由英文, 数字, 特殊符号组成, 且在8~20字之间.

④ 公司代码

填写DSTECH提供的公司代码.

2) 试用版会员加入

- 邮箱帐号** (Email Account): Input field with a '获取验证码' (Get Verification Code) button.
- 密码** (Password): Input field.
- 重新确认密码** (Reconfirm Password): Input field with a note: '由英文、数字、特殊符号组成, 且在8~20字' (Consists of English, numbers, and special characters, 8-20 characters).
- 名称** (Name): Input field.
- 固定电话** (Fixed Phone): Input field.
- 移动电话** (Mobile Phone): Input field, highlighted with a red border.
- 公司代码** (Company Code): Input field with a '确认' (Confirm) button. Below it is a note: '如有公司所属代码, 请输入' (If you have a company code, please enter) and a checkbox labeled 'Off' with the text '使用试用版代码' (Use trial version code).
- [前往查看个人信息处理方针及使用条款](#) (Go to view personal information processing policy and terms of use).
- * 请同意个人信息处理方针及使用条款 (I agree to the personal information processing policy and terms of use).
- 注册** (Register) and **取消** (Cancel) buttons.

① 输入基本信息

② 验证码

验证码会发送到相应的邮箱地址中。

③ 输入密码及密码确认

由英文, 数字, 特殊符号组成, 且在8~20字之间。

④ 公司代码

如果不使用公司代码, 而是通过试用版会员时, 点击注册按钮(免费使用一个月)将弹出提示框: 您确定要使用试用版?

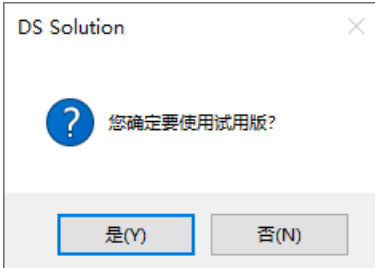

3) 管理者会员加入

Sign Up

邮箱帐号 获取验证码

密码

重新确认密码

由英文、数字、特殊符号组成，且在8~20字

名称

固定电话

移动电话

公司代码 确认

Company Information

地址

公司名

固定电话

代表电话号码

企业执照代码

如果没有企业执照代码，请空出该栏

[前往查看个人信息处理方针及使用条款](#)

* 请同意个人信息处理方针及使用条款

注册 取消

① 输入基本信息

② 验证码

验证码会发送到相应的邮箱地址中。

③ 输入密码及密码确认

由英文，数字，特殊符号组成，且在8~20字之间。

④ 公司代码

管理者会员加入时，需要输入DSTECH提供的公司代码，管理者不可以使用试用版代码。

⑤ 公司信息

如无企业执照代码时，可不填写。

(企业执照代码一栏为可选填写栏)

3-2. 使用方法

请按照以下步骤使用。使用前请确认已安装DS Component，且已运行Tekla Structures。

1) 使用者

使用DS Component

点击DS Component 标签中的切换按钮

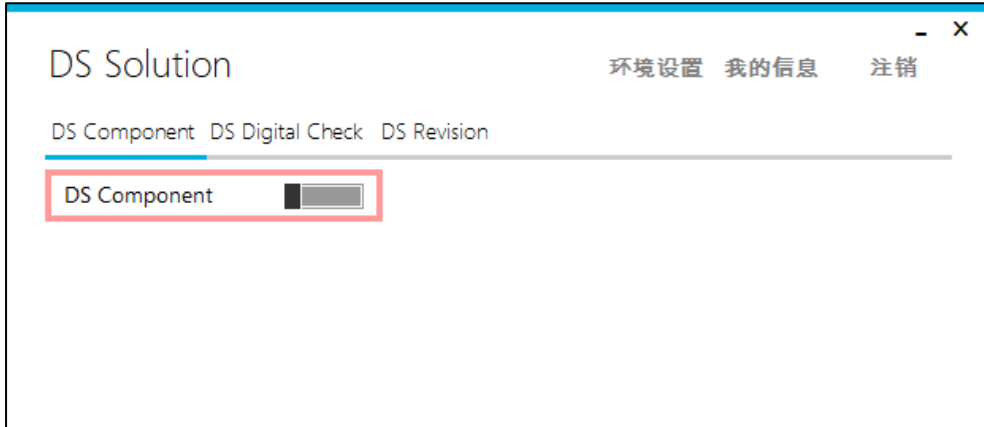

通过切换按钮可实现On/Off，变成草绿色即为On状态

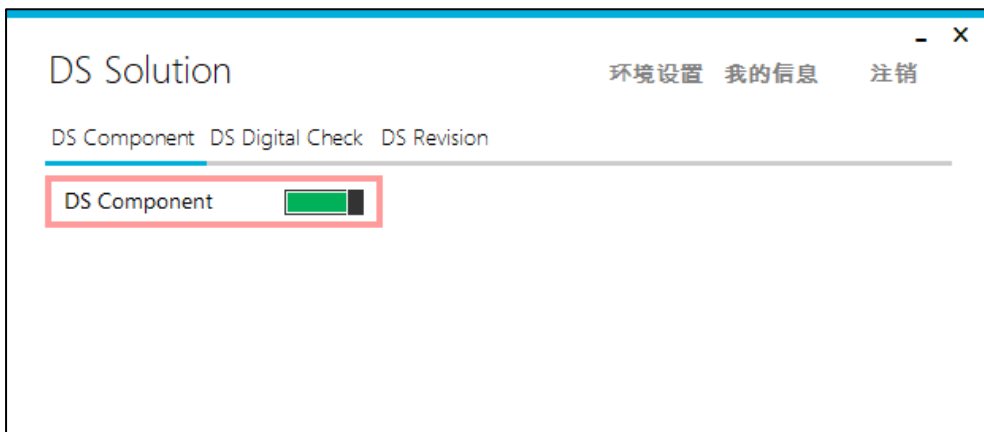

使用者最初使用时，需要管理者在License标签赋予使用权限(请参阅管理者mode内容)。

管理者未能分配使用权限的情况下，点击DS Component使用按钮时弹出提示框：无使用权限，请咨询管理者

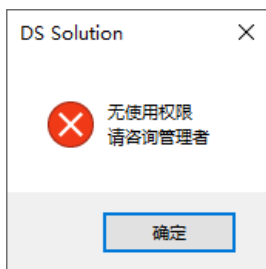

2) 环境设置

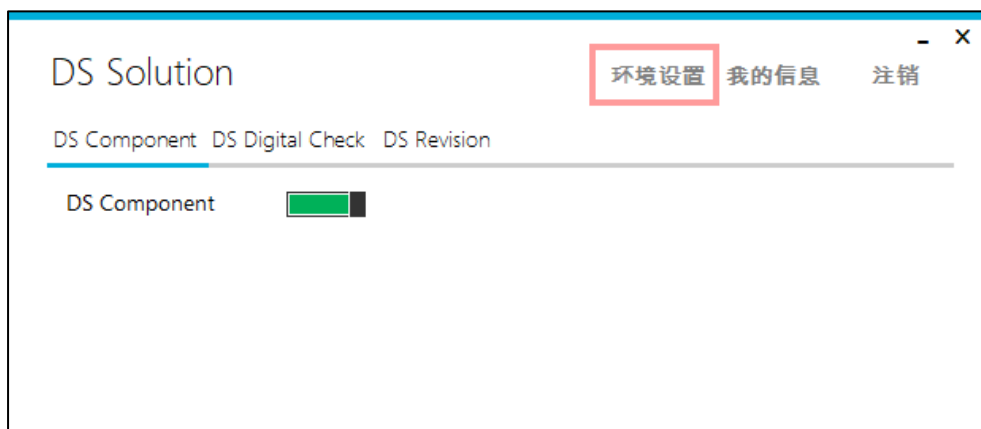

通过环境设置，可使程序启动时将切换按钮自动处于On状态。

3) 我的信息

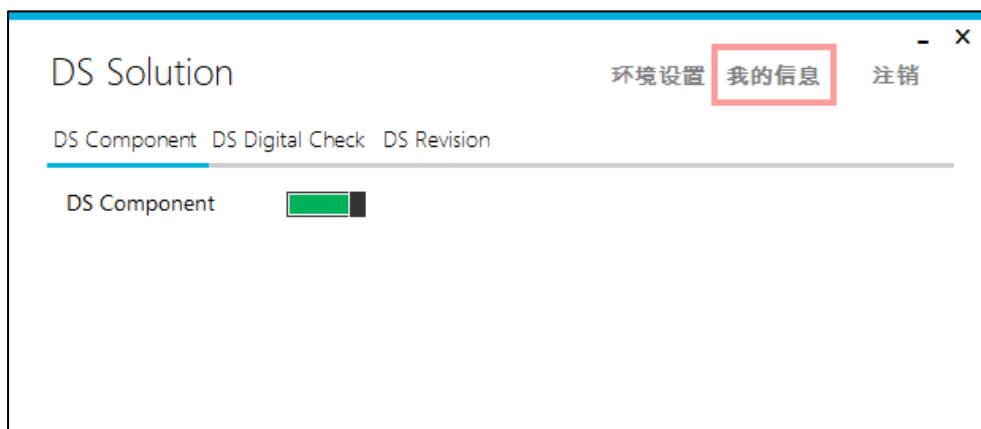

从我的信息中可实现修改会员信息和退出会员.

- 名称 (Name)
- ID
- 密码 (Password) with a "更改密码" (Change Password) button
- 公司代码 (Company Code) with an input field
- 固定电话 (Fixed Phone Number) with an input field
- 移动电话 (Mobile Phone Number) with an input field
- At the bottom, there are two buttons: "退出会员" (Leave Member) and "修改完成" (Modify Complete).

4) 管理者

基本使用方法和使用者相同，管理者的作用是管理License使用权限，设备及使用者。

[管理者mode的说明，请参考管理者向导(DS Solution Admin Guide)]