

# DS Solution Install & User Manual

DS Solution マニュアル

日本語

2020. 07. 31

Version: 1.0

## Table of Contents

1. 概要 .....	3
2. 「DS Solution」プログラムのインストール .....	3
2.1. インストール方法 .....	3
3. 「DS Solution」プログラムの使用.....	6
3.1. 会員登録 .....	6
1) ユーザーの会員登録 .....	7
2) トライアルの会員登録 .....	8
3) 管理者の会員登録 .....	9
3.2 使用方法 .....	10
1) ユーザー .....	10
2) 環境設定 .....	12
3) マイページ .....	13
4) 管理者 .....	14

## 1. 概要

「DS Solution」は、「DS Component」、「DS Revision」、「DS Check」など DSTECH製品の総合管理プログラムです。このマニュアルは DSTECH製品のライセンスのご使用のため「DS Solution」の設置及び使用方法をまとめたものです。「DS Solution」をご使用の前に「DS Component」をインストールしてください。

## 2. DS Solution プログラムのインストール方法

### 2.1 インストール方法

#### 1) セットアップファイルの実行

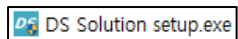

「DS Solution」をインストール実行するには、ファイル「DS Solution setup.exe」をダブルクリックします。

#### 2) インストールの手順

下記のような順番でインストールが実行されます。

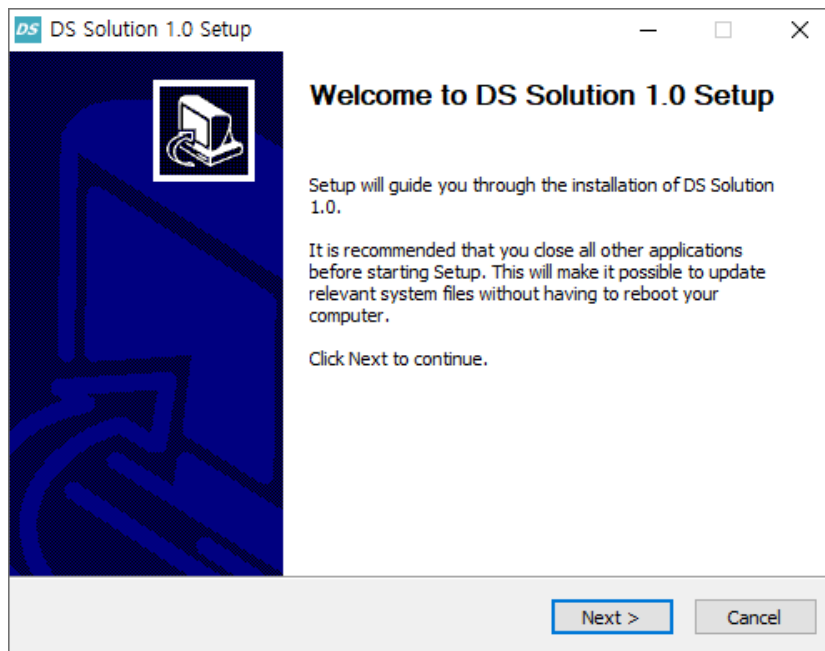

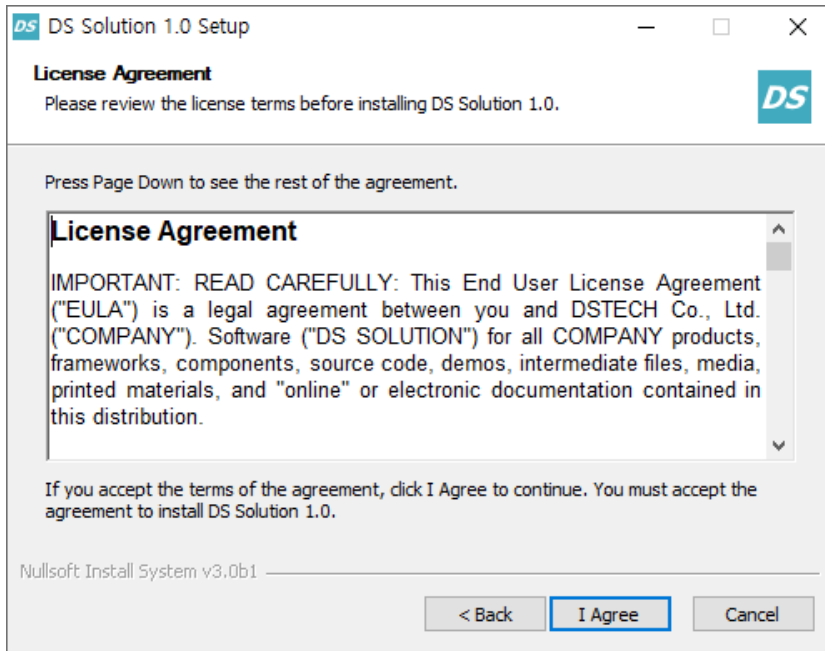

ソフトウェアがインストールされると、使用権契約が表示されます。プログラムをインストールするには、使用権契約を同意する必要があります。

### 3) ファイルをインストールするフォルダの選択

通常は「C:\Program Files\DS Solution」にインストールされます。

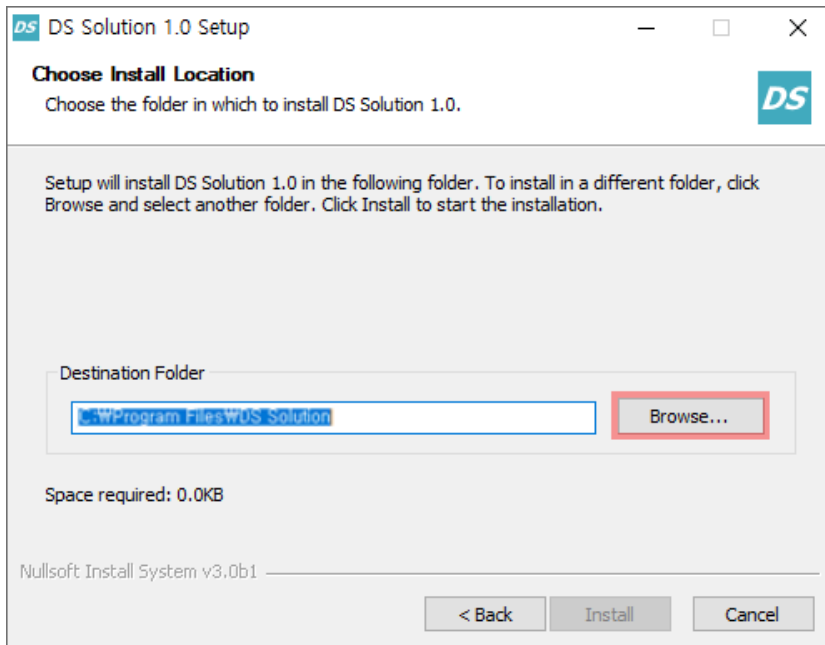

#### 4) インストール完了

「DS Solution」のインストールが完了すると、デスクトップの壁紙に ショートカットが自動作成されます。

チェックボックスをチェックするとインストール完了と共にプログラムが実行されます。

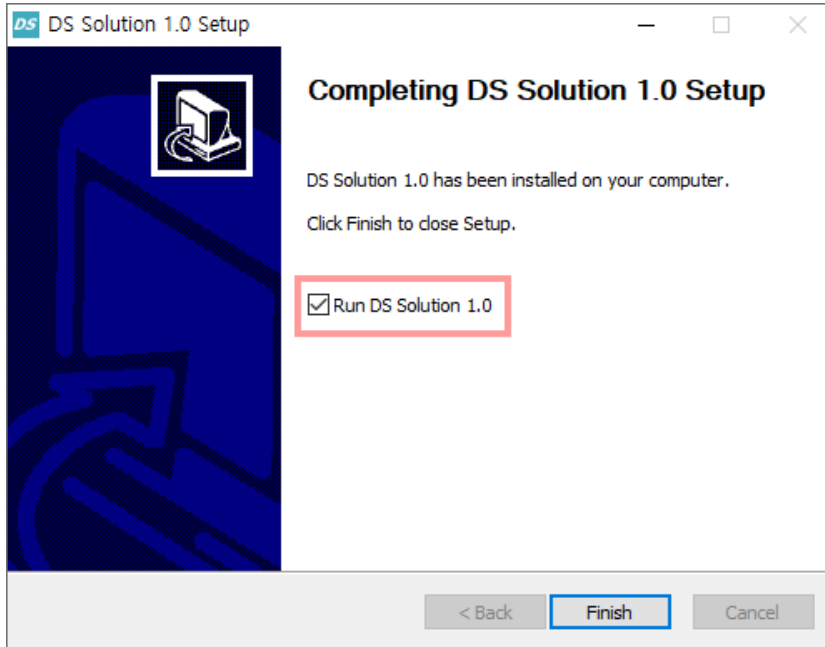

「インストール完了しました。」が表示されたら「完了」をクリックします。

### 3. DS Solution プログラムの使用

#### 3.1 会員登録

「会員登録」をクリックします。

ユーザー／管理者を選択した後、会員登録を行います。

## 1) ユーザーの会員登録

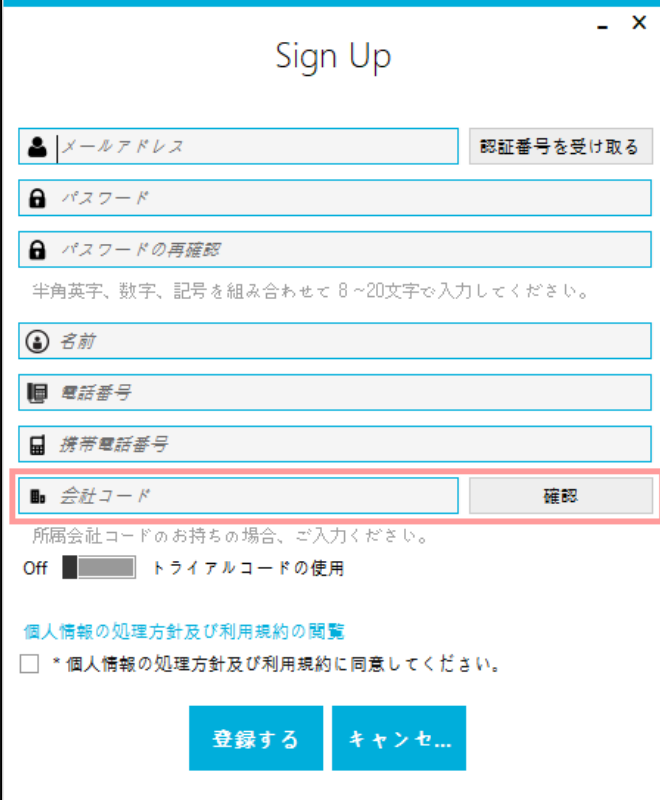

Sign Up

メールアドレス

パスワード

パスワードの再確認

半角英字、数字、記号を組み合わせて 8~20文字を入力してください。

名前

電話番号

携帯電話番号

会社コード

所属会社コードをお持ちの場合、ご入力ください。

Off  トライアルコードの使用

[個人情報の処理方針及び利用規約の閲覧](#)

\* 個人情報の処理方針及び利用規約に同意してください。

### ① 基本情報の入力

### ② 認証

ご入力のメールアドレス宛に認証コードが発信されます。

### ③ パスワード

半角英字、数字、記号を組み合わせて 8 ~20文字で入力してください。

### ④ 会社コード

DSTECHから与えられた会社コードを入力してください。

## 2) トライアルの会員登録

Sign Up

メールアドレス  認証番号を受け取る

パスワード

パスワードの再確認

半角英字、数字、記号を組み合わせて 8 ~20文字を入力してください。

名前

電話番号

携帯電話番号

会社コード  確認

所属会社コードをお持ちの場合、ご入力ください。

Off  トライアルコードの使用

[個人情報の処理方針及び利用規約の閲覧](#)

\* 個人情報の処理方針及び利用規約に同意してください。

登録する キャンセ...

### ① 基本情報の入力

### ② 認証

ご入力のメールアドレス宛に認証コードが発信されます。

### ③ パスワード

半角英字、数字、記号を組み合わせて 8 ~20文字で入力してください。

### ④ 会社コード

トライアルの会員登録の場合、会社コードの入力は必要ありません。

トライアル会員登録の完了した後、「DS Component」のご使用するため「ON」に切り替える際に下記のように「トライアルを使用しましょうか」というメッセージが表示されます。「はい」をクリックすると一ヶ月間のトライアル使用ができます。

DS Solution

? トライアルを使用しましょうか。

はい(Y) いいえ(N)

### 3) 管理者の会員登録

#### ① 基本情報の入力

#### ② 認証

ご入力メールアドレス宛に認証コードが発信されます。

#### ③ パスワード

半角英字、数字、記号を組み合わせて 8 ~20文字で入力してください。

#### ④ 会社コード

管理者の会員登録の時、DSTECHから与えられた会社コードを入力してください。管理者のトライアルコード使用はできません。

#### ⑤ 会社情報

事業者番号のお持ちではない方は事業者番号を除いて入力してください。(事業者番号は空欄のままにしてください。)

### 3-2. 使用方法

下記のような順番でご使用できます。

「DS Solution」のご使用にはインストール完了した「DS Component」と実行中である「Tekla Structures」が必要です。

#### 1) ユーザー

DS Componentの使用

DS Component タブのトグルボタンをクリックします。

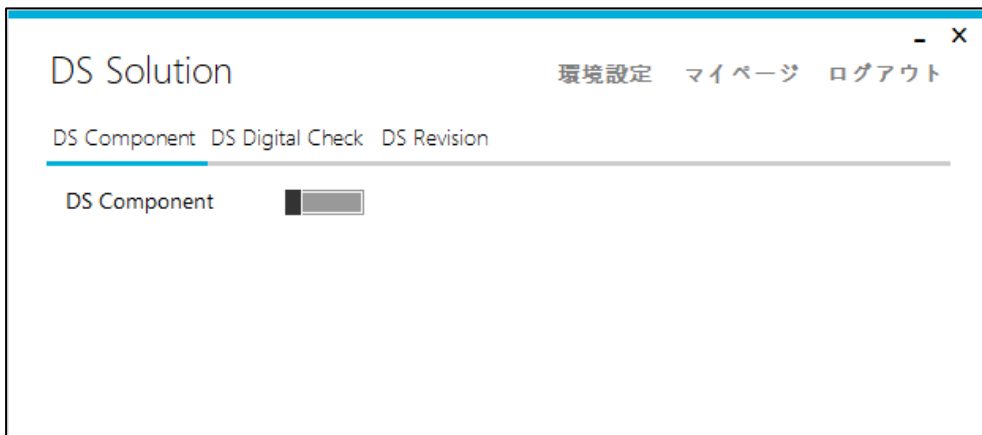

トグルボタンを利用して「DS Component」の「On/Off」機能の切り替えができます。

緑色の場合は「ON」の状態を表しており、「DS Component」のご使用ができます。

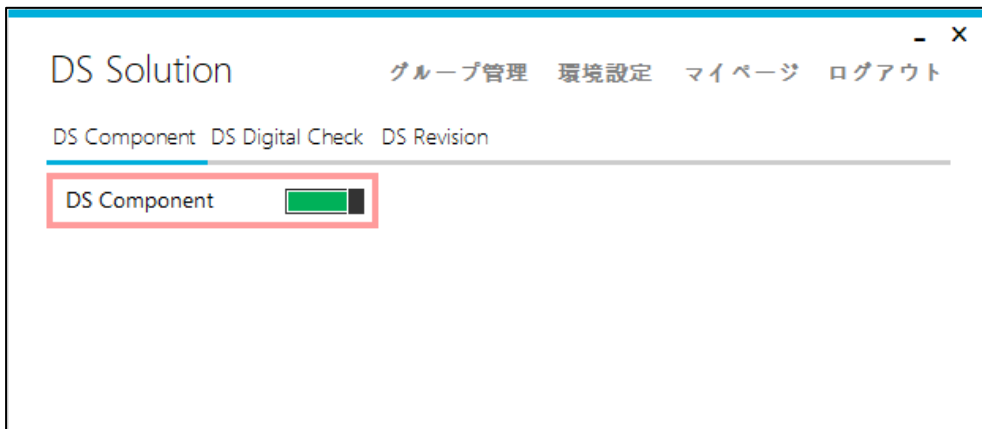

初めてご使用になる場合は、管理者から与えられた使用権限が必要です。

使用権限のないまま「DS Component」のトグルボタンを「On」に切り替えますと、「使用権限がありません。管理者にお問い合わせください。」というメッセージが表示されます。

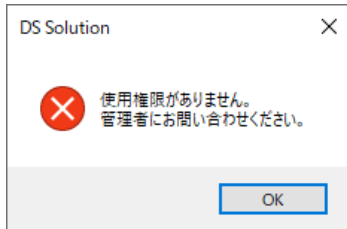

## 2) 環境設定

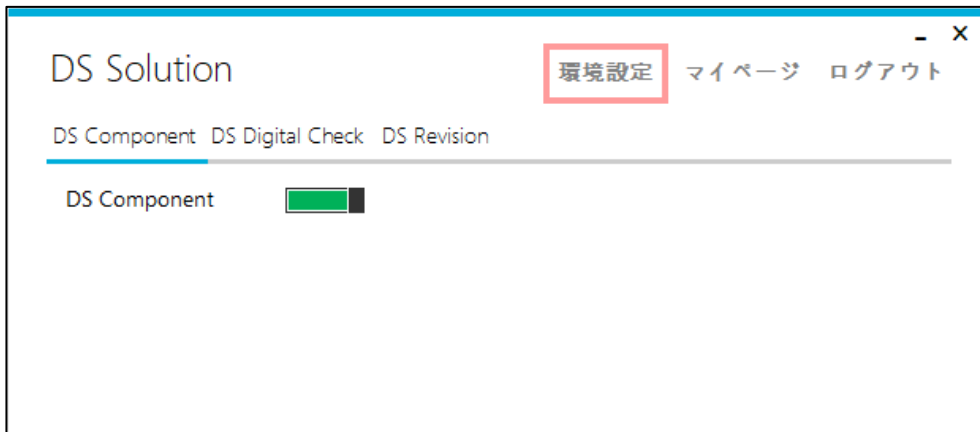

「環境設定」で「DS Componentの自動実行」のトグルボタンを「ON」に切り替えますと、「DS Component」は「ON」の状態を維持します。

### 3) マイページ

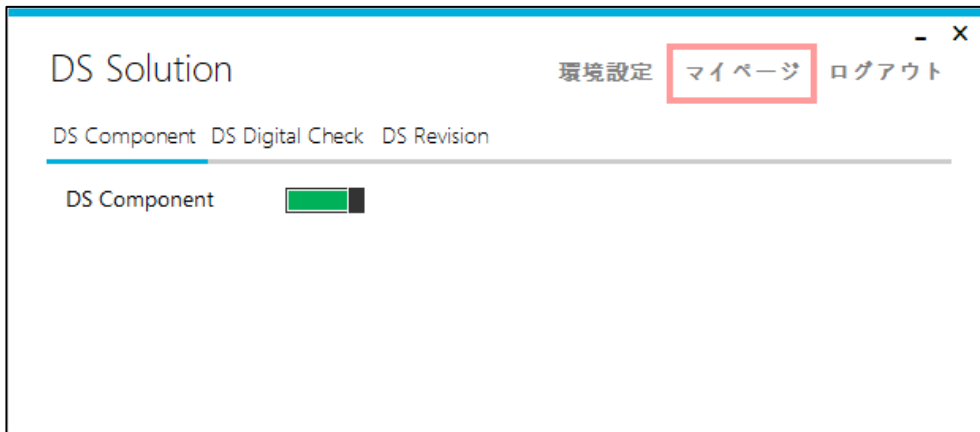

「マイページ」で会員情報の修正と会員解約ができます。

- 名前 (Name)
- アカウント (Account)
- パスワード (Password) with a 'パスワードの変更' (Change Password) button
- 会社コード (Company Code)
- 電話番号 (Phone Number)
- 携帯電話番号 (Mobile Phone Number)

At the bottom of the form, there are two buttons: '登録解約' (Cancel Registration) and '修正完了' (Complete Correction).

#### 4) 管理者

主な使用方法はユーザーと同様です。

管理者モードでは、ライセンスの使用権限、エントリーできるデバイスの管理及びユーザー管理を行います。

[管理者モードの説明は管理者ガイド(DS Solution Admin Guide)をご参照ください。